UNSS
Union Nationale
du Sport Scolaire

FICHE SPORT 23|24

SHORTENNIS

Composition de la Commission mixte nationale

Directeur national adjoint de l'UNSS en charge du suivi de l'activité :

Mme Nathalie GRAND

Déléguées techniques UNSS :

Mme Anne RIQUET - Déléguée technique – Directrice régionale adjointe UNSS Versailles

Mme Kildine ALBERT – Déléguée technique – Directrice départementale UNSS Yvelines

Membres FFT :

Mme Anne-Laure ARONDEL-Vice-présidente en charge du sport scolaire

Mme Marine PIRIOU - Responsable service développement de la pratique tennis

Mme Christine BADOUX - Elue co-responsable du développement de la pratique Tennis à l'école

M. Fabien ALMANZY - Responsable Arbitrage

Membres UNSS :

Mme Magalie LELUC – Professeure EPS, académie de Créteil

M. Jérôme GRENIER – Professeur EPS, académie de Rouen

M. Philippe JALLAIS – Professeur EPS, académie de Nancy-Metz

M. Stéphane LECLERC – Professeur EPS, référent sport partagé, académie de Créteil

Sommaire de la Fiche Sport

1. Dispositions générales à toutes les activités
2. Dispositions particulières à l'activité
3. Challenge national UNSS de SHORTENNIS catégorie ESPOIR
4. Challenge national UNSS de SHORTENNIS catégorie ELITE
5. Jeunes officiels
6. Divers
7. Annexes

Dispositions générales à toutes les activités

Se référer à la Fiche sport dispositions générales mise en ligne sur OPUSS.

Dispositions particulières au SHORTENNIS

Le ShorTennis ne fait pas partie des disciplines représentées en championnat de France UNSS en référence au règlement fédéral UNSS. Cependant, nous souhaitons que cette nouvelle pratique se développe dans les territoires

Le ShorTennis est une forme de tennis jouée sur un terrain de format réduit (6 x 12 m) avec des raquettes de 53 cm et balles en mousse dense. C'est une activité accessible à tous (valides, en situation de handicap, tous niveaux) qui permet aux élèves de collège et lycée de jouer en gymnase avec les tracés des terrains de badminton et le filet descendu (<VIDEO>). Le ShorTennis peut également se pratiquer à l'extérieur grâce au kit de matériel dédié disponible sur Proshop FFT.

Non autorisés à participer au challenge national espoir:

- Les joueurs licenciés ayant été classés en 3ème série ou 2ème série lors des 5 années précédentes à la date du 15 octobre 2023 (vérification par un membre de CMN jerome.grenier5@gmail.com)

Non autorisés à participer au challenge national élite :

- Les équipes comportant au moins **UN élève inscrit** en Pôle espoir ;
- Les équipes comportant au moins **UN élève inscrit** en Pôle France ;
  La date d'envoi de cette liste fait foi pour toute l'année scolaire ;
- Les équipes comportant **un élève inscrit** sur la liste ministérielle et de haut niveau du Ministère des Sports 2023 et/ou 2024 (Élite, Senior, Relève / Jeune, Reconversion, Espoir, Collectifs nationaux / Partenaires) de la fédération concernée ;

Rencontre nationale :

Un challenge national sera organisé au 3ème trimestre de l'année scolaire 2024 et aura lieu dans l'académie de Versailles (modalités d'engagement à venir). L'hébergement et le petit déjeuner devront être gérés directement par les AS engagées.

Challenge national UNSS SHORTENNIS
Catégorie : ESPOIR
COLLEGES LYCEES

COMPOSITION DES **ÉQUIPES COLLEGES**	Benjamins / Minimes / Cadets (1 seul cadet(te) autorisé(e)) 4 compétiteurs maximum, 3 minimum avec au moins 1 garçon et 1 fille. Ce challenge est ouvert aux joueurs non classés et aux classés de la 4ème série (licenciés FFT) sans limitation de poids d'équipe.
COMPOSITION DES **ÉQUIPES LYCEES**	Minimes / Cadets / Juniors / Seniors (1 seul sénior(e) autorisé(e)) 4 compétiteurs maximum, 3 minimum avec au moins 1 garçon et 1 fille. Ce challenge est ouvert aux joueurs non classés et aux classés de la 4ème série (licenciés FFT) sans limitation de poids d'équipe
REGLES SPECIFIQUES	1 rencontre équivaut à 3 matchs maximum : - 1 double mixte - 1 simple garçon - 1 simple fille Un joueur(euse) ayant abandonné(e) perd le match mais peut reprendre la compétition pour la rencontre suivante sur décision de la CMN Le poids d'équipe se calcule sur les 3 meilleurs classements
BALLES	Balles Mousse dense jaune avec point rouge.
JEUNE ARBITRE	1 Jeune arbitre certifié académique par équipe qualifiée formé aux règles du ShorTennis et au remplissage spécifique de la feuille de score. Il peut être d'une autre association sportive de l'académie. Il peut pas être joueur lors de la compétition.
JEUNE COACH	1 Jeune coach obligatoire certifié académique et par équipe qualifiée et intégré à la composition d'équipe En cas d'absence, l'équipe concernée ne pourra pas participer au challenge. Un jeune coach adjoint pourra être désigné à l'accueil.
REGLEMENT	Règlement fédéral UNSS 2020-2024 Spécifique aux règles du ShorTennis
TENUE DE COMPETITION	Règlement fédéral UNSS 2020-2024 (I, B : la tenue de compétition) **Les concurrents représentent l'AS de leur établissement et doivent en porter les couleurs sur les finales et protocole**
FORMULE DE COMPÉTITION	Pour toutes les rencontres : Score cumulatif d'un match à l'autre lors d'une rencontre. 1er match : jusqu'à 15 points

	2e match : jusqu'à 30 points 3e match : jusqu'à 45 points Le 2e match commence avec le score du match 1. Le 1er serveur au match 2 = on continue l'alternance des serveurs du match 1. Il en est de même pour le 3e match. Point décisif joué à 14/14, 29/29, 44/44. Tirage au sort de l'ordre des matchs (SF, SG, DM) à chaque phase de la compétition.
MODALITÉS DE QUALIFICATION	1 équipe par IA + DOM et AEFE avec repêchage possible
NOMBRE D'ÉQUIPES	**32** équipes y compris DOM/TOM et AEFE
TITRES DÉCERNÉS	Champion du Challenge national SHORTENNIS ESPOIR COLLEGE Champion du Challenge national SHORTENNIS ESPOIR LYCEES

Challenge national UNSS SHORTENNIS
Catégorie : ELITE
COLLEGES - LYCEES

COMPOSITION DES **ÉQUIPES COLLEGES**	Benjamins Minimes Cadets (1 seul cadet(te) autorisé(e)) 4 compétiteurs maximum, 3 minimum avec au moins 1 garçon et 1 fille. Challenge ouvert à tous : OPEN Le poids d'équipe est calculé sur les 2 meilleurs classements, 1 garçon et 1 fille.
COMPOSITION DES **ÉQUIPES LYCEES**	Minimes Cadets Juniors Seniors (1 seul sénior(e) autorisé(e)) 4 compétiteurs maximum, 3 minimum avec au moins 1 garçon et 1 fille. Challenge ouvert à tous : OPEN Le poids d'équipe est calculé sur les 2 meilleurs classements, 1 garçon et 1 fille.
REGLES SPECIFIQUES	1 rencontre équivaut à 3 matchs maximum : - 1 double mixte - 1 simple garçon - 1 simple fille Chaque match gagné vaut 1 point. Un joueur(euse) ayant abandonné(e) perd le match mais peut reprendre la compétition pour la rencontre suivante sur décision de la CMN Le poids d'équipe se calcule sur les 3 meilleurs classements
BALLES	Balles Mousse dense jaune avec point rouge.
JEUNE ARBITRE	1 Jeune Arbitre certifié académique par équipe qualifiée formé aux règles du ShorTennis et au remplissage spécifique de la feuille de score. Il peut être d'une autre association sportive de l'académie. Il peut pas être joueur lors de la compétition.
JEUNE COACH	1 Jeune coach obligatoire certifié académique et par équipe qualifiée et **intégré à la composition d'équipe** En cas d'absence, l'équipe concernée ne pourra pas participer au challenge. Un jeune coach adjoint pourra être désigné à l'accueil.
REGLEMENT	Règlement fédéral UNSS 2020-2024 Spécifique aux règles du ShorTennis
TENUE DE COMPETITION	Règlement fédéral UNSS 2020-2024 (I, B : la tenue de compétition) **Les concurrents représentent l'AS de leur établissement et doivent en porter les couleurs sur les finales et protocole**

FORMULE DE COMPÉTITION	<u>Pour toutes les rencontres :</u> Score cumulatif d'un match à l'autre lors d'une rencontre. 1er match : jusqu'à 15 points 2e match : jusqu'à 30 points 3e match : jusqu'à 45 points Le 2e match commence avec le score du match 1. Le 1er serveur au match 2 = on continue l'alternance des serveurs du match 1. Il en est de même pour le 3e match. Point décisif joué à 14/14, 29/29, 44/44. Tirage au sort de l'ordre des matchs (SF, SG, DM) à chaque phase de la compétition.
MODALITÉS DE QUALIFICATION	1 équipe par IA + DOM et AEFE avec repêchage possible
NOMBRE D'ÉQUIPES	**32** équipes y compris DOM/TOM et AEFE
TITRES DÉCERNÉS	Champion du Challenge national SHORTENNIS ELITE COLLEGE Champion du Challenge national SHORTENNIS ELITE LYCEES

REGLEMENT SHORTENNIS

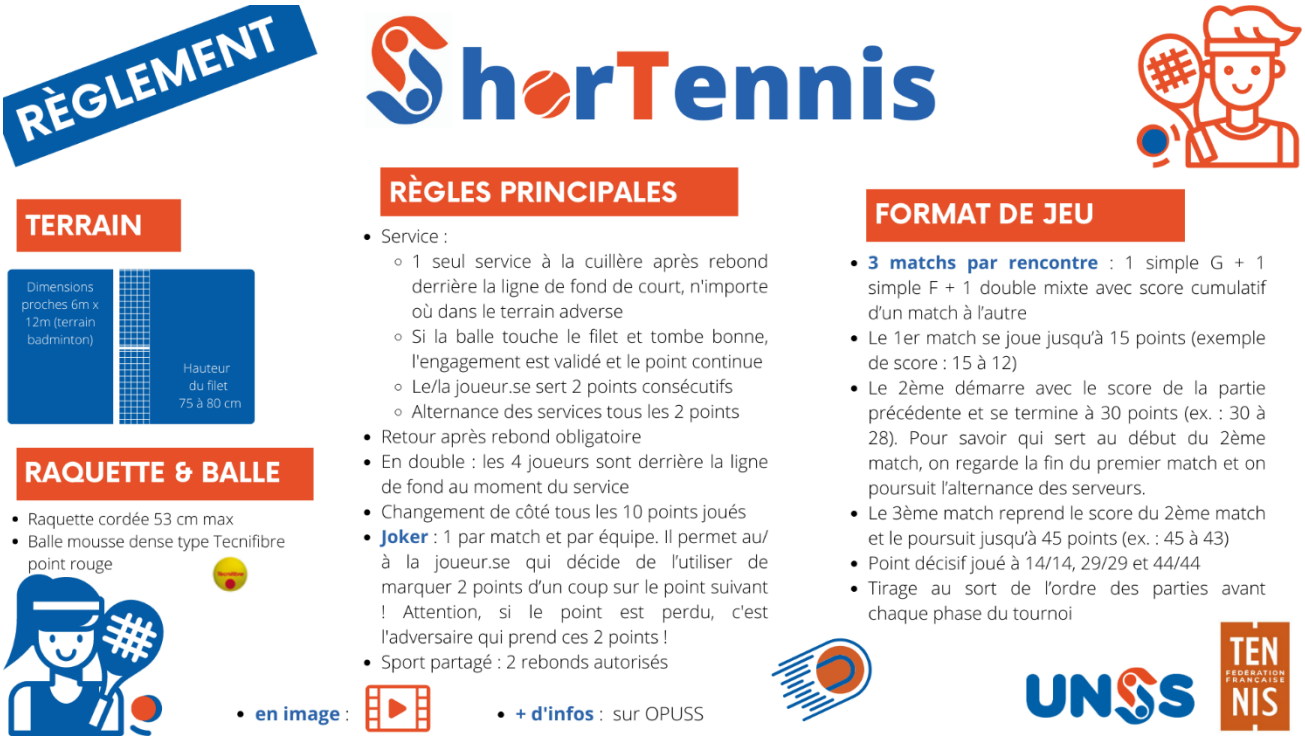

Organisation :

3 matchs par rencontre : 1 simple G + 1simple F + 1 double mixte avec score cumulatif d'un match à l'autre

- Le 1er match se joue jusqu'à 15 points (exemple de score : 15 à 12).
- Le 2ème démarre avec le score de la partie précédente et se termine à 30 points (ex. : 30 à 28). Pour savoir qui sert au début du 2ème match, on regarde la fin du premier match et on poursuit l'alternance des serveurs.
- Le 3ème match reprend le score du 2ème match et le poursuit jusqu'à 45 points (ex. : 45 à 43).
- Point décisif joué à 14/14, 29/29 et 44/44.

L'organisation se réserve le droit de modifier le format des matchs (ex : 10 / 20 /30) selon les phases du championnat.

Lien : Livret de formation

Jeunes Officiels

LES PRE REQUIS

- **Connaître** le règlement de l'activité.
  Maîtriser le cadre réglementaire de la pratique (des pratiquants, dans le cadre de son statut/de ses missions), les espaces, les possibilités d'interaction avec la pratique
- **Agir** de manière éthique et responsable.
  Respecter des règles, coéquipiers, adversaires, l'environnement ;
  Connaître ses droits et devoirs
  Est à l'écoute de son référent adulte tout en prenant ses responsabilités ;
  Faire preuve d'exemplarité dans le langage et l'attitude
  Prendre des décisions réfléchies dans l'intérêt du pratiquant ou du collectif…
- **Connaître** les différentes tâches liées à sa mission.
  Participer à l'encadrement (gestion administrative, du groupe ;
  Adopter un langage adapté et accessible
  Montrer une maîtrise de l'activité (pertinence des choix technico-tactiques en fonction de la situation…).

1-LES JEUNES ARBITRES :

Avant chaque rencontre, suite à la présentation de la feuille de composition d'équipe remplie par le jeune coach, l'ordre des parties sera décidé par un tirage au sort effectué par le responsable de terrain (membre de l'organisation) en présence des 2 jeunes coachs.

- 3 parties par rencontre : 1 double fille + 1 double garçon + 1 double mixte.

Le service :

- Le joueur/la joueuse se place derrière la ligne de fond et sert à sa convenance sur tout le court.
- Le service est à la cuillère avec un rebond *effectué derrière la ligne de fond*.
- Le serveur n'a droit qu'à un seul service par point. Il sert 2 points consécutifs. A la fin d'une partie, la dernière équipe qui a relancé commence à servir à la partie suivante.
- En double : Au moment du service, les 4 joueurs doivent se placer derrière la ligne de fond de court et celui qui relance ne joue qu'après un rebond. Ensuite, le jeu se poursuit avec ou sans rebond.
- En double mixte, les filles commencent à servir puis ce sont les garçons. Cette rotation se poursuit jusqu'à la fin de la partie.

Les changements de côté ont lieu tous les 10 points joués avec un repos d'1 minute.

- Joker : 1 par match et par équipe. Il permet au/à la joueur.se qui décide de l'utiliser de marquer 2 points d'un coup sur le point suivant ! Attention, si le point est perdu, c'est l'adversaire qui prend ces 2 points !

Organisation : 2 jeunes arbitres par terrain ne faisant pas partie des équipes de la rencontre :

➔ 1 JA qui effectue le tirage au sort pour le service en début de rencontre, annonce le score et utilise la feuille d'arbitrage durant la rencontre.

➔ 1 JA qui donne le signal en levant le bras pour annoncer le début de chaque point et annonce les fautes.

En cas de litige, ce sont les JA qui valident la décision finale (point rejoué ou accordé à l'un des joueurs)

2-LE JEUNE COACH

Il peut être joueur mais pas arbitre lors de la même compétition.

- Il doit être **identifié** à l'accueil de la compétition ainsi que l'adjoint.
- Un jeune coach adjoint peut être nommé seulement si le coach est en train de jouer. Il devra porter le brassard pour être autorisé à être sur le banc et à coacher.
- Le jeune coach peut parler au joueur uniquement au changement de côté tous les 10 points joués.
- Attention, toute intervention du jeune coach en dehors de ce moment entraîne un point de pénalité pour le joueur de son équipe
- Le professeur est à l'écart et peut communiquer seulement avec le jeune coach au moment des changements de match.
- Attention, toute intervention du professeur en dehors de ce moment entraîne un point de pénalité pour le joueur de son équipe
- Le jeune coach n'a pas le droit de se prononcer sur le jugement d'une balle « bonne » ou « faute » même en cas de partie auto-arbitrée.

3-FEUILLES DE RENCONTRE : documents à récupérer via les liens

- Format excel : LIEN
- Format compétition pour impression : LIEN
- Format promotionnel pour impression : LIEN
- Tutoriel pour impression : LIEN

UNSS

Union Nationale du Sport Scolaire

13, rue Saint-Lazare - 75009 Paris | 01 42 81 55 11

Ne manquez rien de l'actualité de l'UNSS
Sur notre site internet www.unss.org

Et sur nos réseaux sociaux :

Liberté • Égalité • Fraternité
RÉPUBLIQUE FRANÇAISE

AGENCE NATIONALE DU SPORT

MAIF

mgen
GROUPE VYV